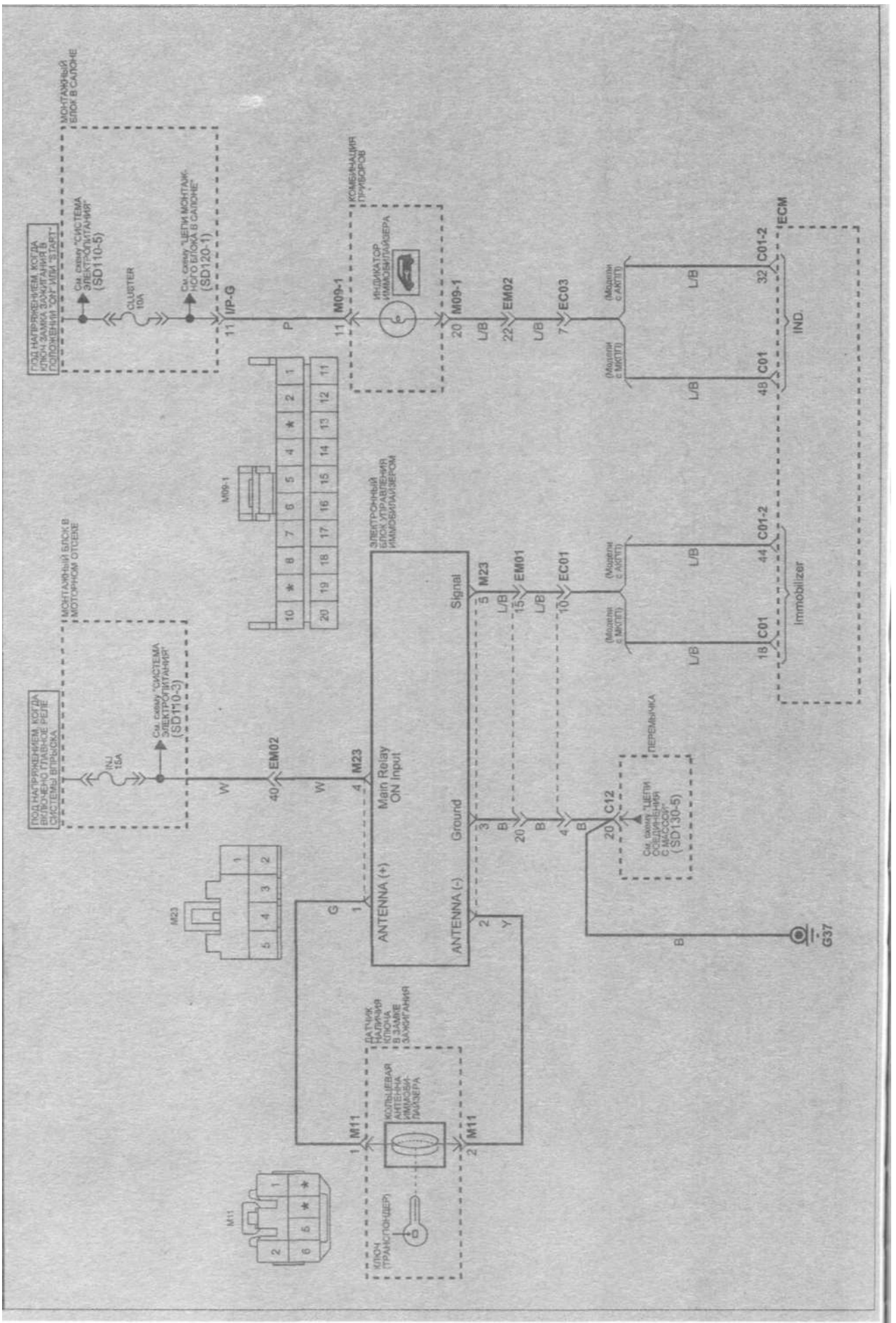
ПОД НАПРЯЖЕНИЕМ, КОГДА КЛЮЧ ЗАМКА ЗАЖИГАНИЯ В ПОЛОЖЕНИИ "ON" ИЛИ "START"
См. схему "СИСТЕМА ЭЛЕКТРОПИТАНИЯ" (SD110-5)
CLUSTER 10A
См. схему "ЦЕПИ МОНТАЖНОГО БЛОКА В САЛОНЕ" (SD120-1)
МОНТАЖНЫЙ БЛОК В САЛОНЕ
КОМБИНАЦИЯ ПРИБОРОВ
ИНДИКАТОР ИММОБИЛАЙЗЕРА
ECM
IND.
Immobilizer
ПОД НАПРЯЖЕНИЕМ, КОГДА ВКЛЮЧЕНО ГЛАВНОЕ РЕЛЕ СИСТЕМЫ ВПРЫСКА
INJ 15A
См. схему "СИСТЕМА ЭЛЕКТРОПИТАНИЯ" (SD110-3)
МОНТАЖНЫЙ БЛОК В МОТОРНОМ ОТСЕКЕ
ЭЛЕКТРОННЫЙ БЛОК УПРАВЛЕНИЯ ИММОБИЛАЙЗЕРОМ
Main Relay ON Input
Signal
Ground
ANTENNA (+)
ANTENNA (-)
ПЕРЕМЫЧКА
См. схему "ЦЕПИ СОЕДИНЕНИЯ С МАССОЙ" (SD130-5)
G37
ДАТЧИК НАЛИЧИЯ КЛЮЧА В ЗАМКЕ ЗАЖИГАНИЯ
КОЛЬЦЕВАЯ АНТЕННА ИММОБИЛАЙЗЕРА
КЛЮЧ (ТРАНСПОНДЕР)
(Модели с АКПП)
(Модели с МКПП)